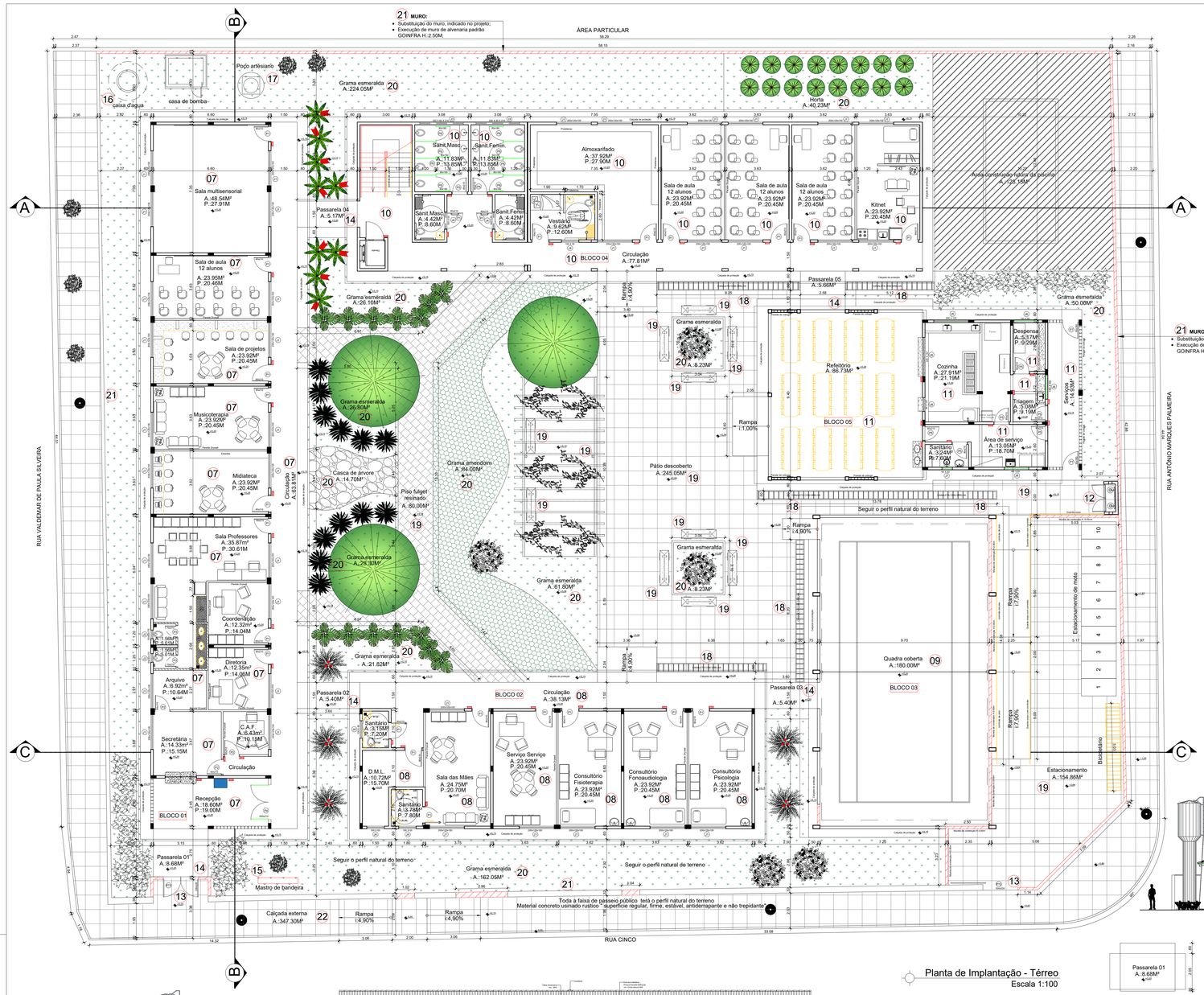

Planta de Implantação - Térreo
Escala 1:100

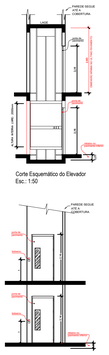

Corte Esquemático do Elevador
Esc.: 1:50

Vista Esquemática do Elevador
Esc.: 1:50

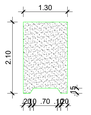

Detalhe Divisória
Vista
Esc.: 1:50

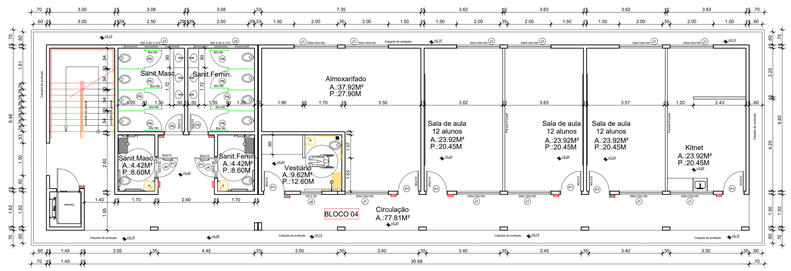

Detalhe Bloco 04 - Térreo
Escala 1:100

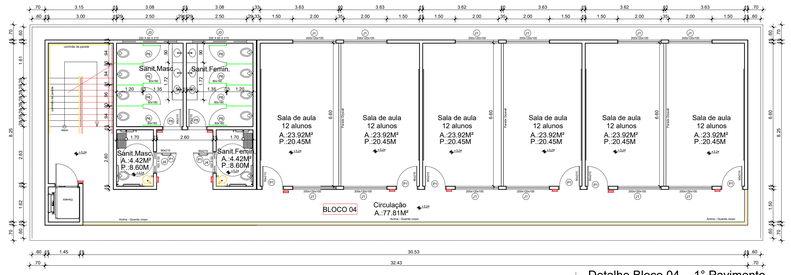

Detalhe Bloco 04 - 1° Pavimento
Escala 1:100

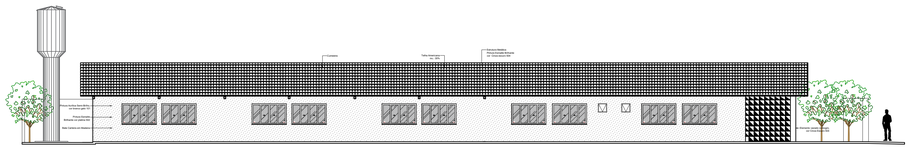

Fachada Lateral esquerda
Escala 1:125

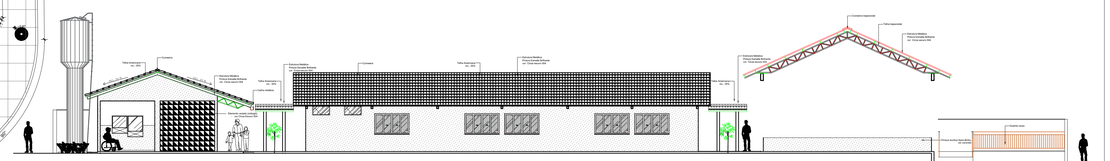

Fachada Frontal
Escala 1:125

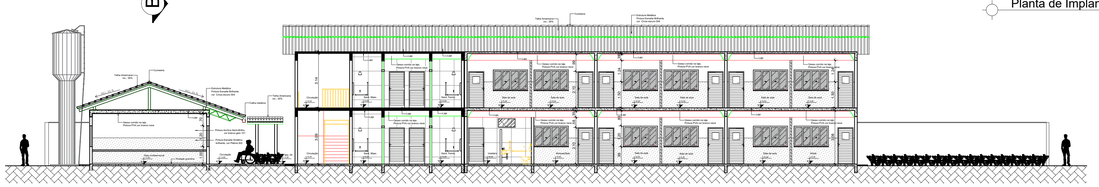

Corte AA
Escala 1:125

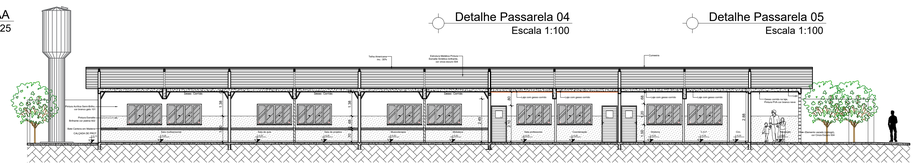

Corte BB
Escala 1:125

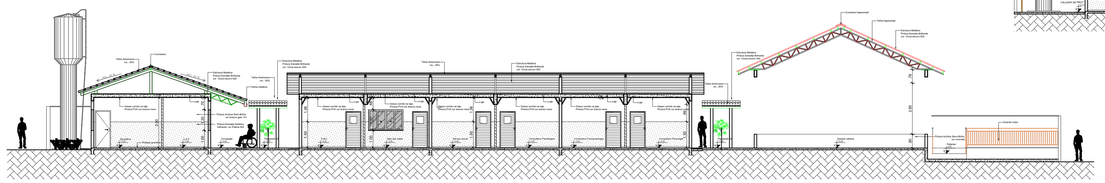

Corte CC
Escala 1:125

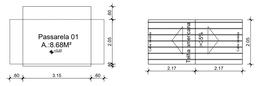

Detalhe Passarela 01
Escala 1:100

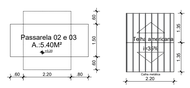

Detalhe Passarela 02 E 03
Escala 1:100

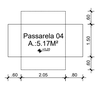

Detalhe Passarela 04
Escala 1:100

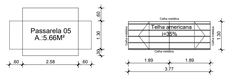

Detalhe Passarela 05
Escala 1:100

PAISAGISMO

- ÁRVORE EXISTENTE
- IPÊ
- QUARESMEIRA ROXA
- FÊNIX DE JARDIM
- Primavera (Bugarvilia)
- GUAMBÉ
- ALPINA VERMELHA
- IXORA REI VERMELHA
- ARBUSTO - ABACAXI ROXO

OBS: Se atentar bem aos níveis propostos pois o projeto se refere a unidade escolar especial, qualquer duvida procurar os profissionais envolvidos ou o projeto de topografia.

ESTADO DE GOIÁS
SECRETARIA DE ESTADO DA EDUCAÇÃO
SUPERINTENDÊNCIA DE INFRAESTRUTURA
GERÊNCIA DE PROJETOS E INFRAESTRUTURA

GERÊNCIA DE PROJETOS E INFRAESTRUTURA
APROVADO ___/___/___
TÉCNICO RESPONSÁVEL PELA APROVAÇÃO

COLÉGIO ESTADUAL DIURZA LEÃO - APAE

CONSTRUÇÃO

ENDEREÇO
RUA CINCO, S/Nº, RESIDENCIAL ANA LUIZA, INHUMAS - GO

ÁREA DO TERRENO	ÁREA PERMEAB.	ÁREA EXISTENTE	ÁREA A DEMOLIR	ÁREA A CONSTRUIR	ÁREA TOTAL CONSTRUÇÃO
2.819,02 m²		971,38M²	971,38M²	1.384,58M²	1.384,58M²

AUTOR: ARQ. ISADORA MARQUES WIEBER - CAU: A146406-0

RT DA OBRA:
Sabrina Silva Ferreira Valente
Gerente de Projetos e Infraestrutura
Portaria nº 0.000 - 00/00/2000
Decreto nº 0.000 - 00/00/2000
Lei nº 0.000 - 00/00/2000

PROPRIETÁRIO: SECRETARIA DE ESTADO DA EDUCAÇÃO CNPJ: 01.409.705-0001-20
PREPOSTO: SABRINA SILVA VIEIRA VALENTE CPF: 041.530.091-64

ARQUITETURA

TIPO DE PROJETO

PLANTA IMPLANTAÇÃO - TÉRREO - Esc.: 1/100
CORTES AA, BB e CC - Esc.: 1/125
FACHADA FRONTAL E LATERAL ESQUERDA - Esc.: 1/125
DETALHES PASSARELAS COBERTAS 1 AO 5
DETALHE BLOCO 05
- ASSUNTO -

DATA:	ESCALA:	REVISÃO:	Nº RRT/ART:
OUTUBRO/2025	INDICADA	000	16288380

REV.	DATA	DESCRIÇÃO	VISTO

FOLHA: 2/6